

SE VEDHÆFTEDE KOPI AF MÅLEBLAD
ANGÅENDE MÅL OG SKELMÆRKER

LANDINSPEKTØRKONTORET
IB ERIK NIELSEN & PER CHRISTIAN NIELSEN A/S
OLE RØMERSVEJ 3 - 3000 HELSINGØR
TELF. 49 22 09 86 - FAX 49 26 60 86

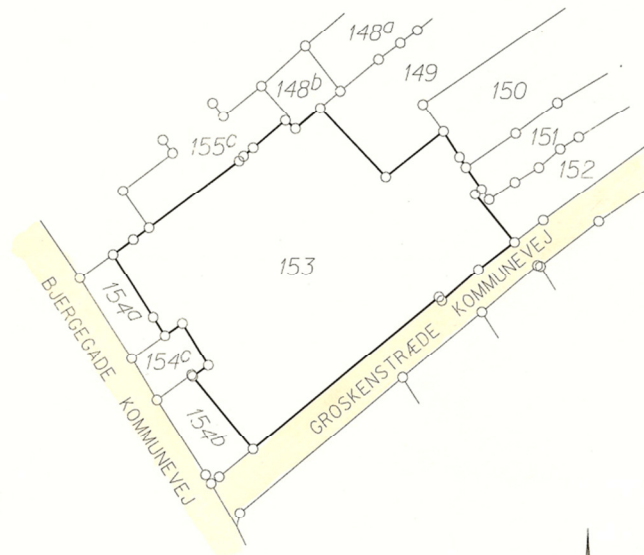

MATR.NR.: 153

HELSINGØR BYGRUNDE

HELSINGØR KOMMUNE

FREDERIKSBORG AMT

AREAL IFØLGE OPMÅLING : 1674 m²

HERAF VEJ : 0 m²

UDFÆRDIGET I ANLEDNING AF AREALOVERFØRSEL

DET ATTESTERES AT KORTET ER I OVERENSSTEMMELSE MED MATRIKLENS UDVISENDE

UDFÆRDIGET I FEBRUAR 1998

LANDINSPEKTØR

MÅLFORHOLD 1: 1000

J.NR.: 18070

Godkendt af Kort- og Matrikelstyrelsen

Copyright Den danske Landinspektørforening. Blanket nr. 315 Måleblad Imperial. 3 mil

Opmålingsdistrikt	
K	06

Måleblad

Ifølge lov nr. 137 af 7. marts 1990 om udstykning og anden registrering i matriklen er den, som flytter, borttager eller ødelægger et kendeligt skelmærke eller et varigt mærke for opmåling, pligtig at betale udgifterne ved dets genanbringelse.

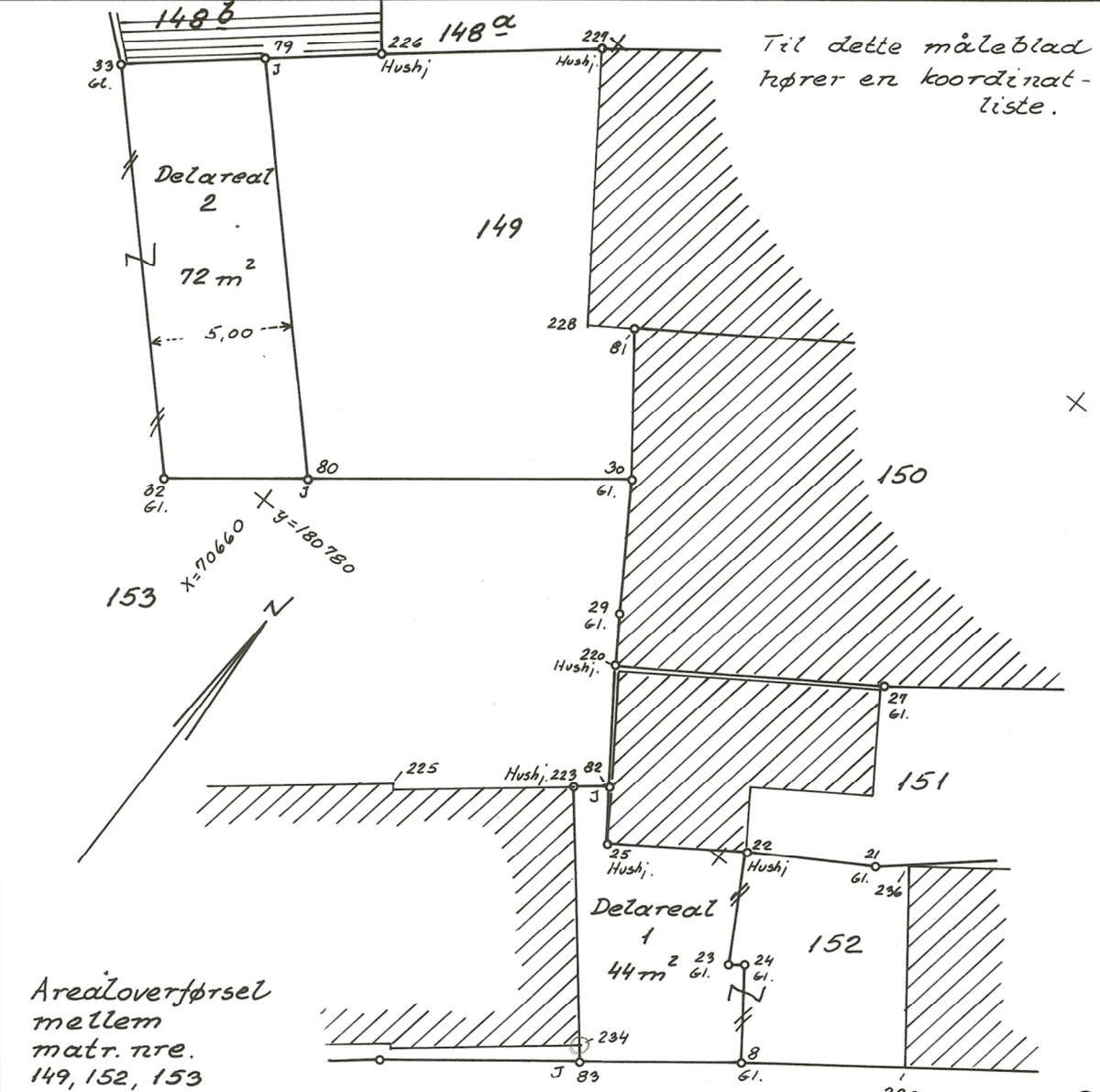

Til dette måleblad
hører en koordinat-
liste.

Arealoverførelse
mellem
matr. nr.
149, 152, 153

Ejerlav: Helsingør Bygrunde

© -913
(ude af
mål)
Kommune: Helsingør

Opmålt i: april 1997
Målforhold: 1:200
Lsp. j. nr.: 18070

J. Nielsen
landinspektør

Groskenstræde

© -030
(ude af
mål)

LANDINSPEKTØRKONTORET
Ib Erik Nielsen & Per Christian Nielsen A/S
HELSINGØR
Ole Rømers Vej 3 3000 Helsingør
Telefon 49 22 09 86 Telefax 49 26 60 86

Signaturforklaring:

- B ○ : Betonskelpæl
- J ○ : Jernrør med skeltegn
- P ○ : Plade eller bolt med skeltegn
- T ○ : Træpæl med skeltegn

- B/D ○ : Betonskelpæl sikret med underjordisk drænrør
- B/J ○ : Betonskelpæl sikret med underjordisk jernrør
- J/D ○ : Jernrør sikret med underjordisk drænrør
- J/J ○ : Jernrør sikret med underjordisk jernrør
- : Blindt skel, der ikke bortfalder

Andre signaturer:
Se DS 104 og 198

Mål eller koordinater, der kun er til brug ved indlægningen på matrikelkortet, er angivet med klamme.
Mål eller koordinater, der er overført fra en sag, der tidligere er indsendt til Kort- og Matrikelstyrelsen, er mærket med Gl.

ANDINSPEKTØRKONTORET Ib Erik Nielsen og Per Chr. Nielsen A/S HELSINGØR
LE RØMERS VEJ 3 - 3000 HELSINGØR - Tlf. 42 22 09 86 - Fax. 49 26 60 86

REALOVERFØRSEL MELLEM MATR. NRE. 149, 152 OG 153
ELSINGØR BYGRUNDE - HELSINGØR KOMMUNE

PUNKTLAGERUDSKRIFT

PKTNR.	Y	X	PKTNR.	Y	X
8	180774.86	70635.01	21	180782.98	70635.70
22	180780.73	70639.37	23	180777.29	70637.43
24	180777.63	70636.99	25	180777.99	70643.32
27	180788.17	70639.26	29	180784.52	70647.87
30	180788.46	70650.36	32	180778.43	70663.17
33	180788.82	70673.13	79	180792.06	70669.31
80	180781.53	70659.21	81	180792.66	70653.50
82	180779.63	70644.49	83	180771.46	70639.43
220	180782.98	70646.89	223	180778.82	70645.48
225	180775.04	70650.44	226	180794.67	70666.23
227	180799.53	70660.32	228	180791.74	70654.86
230	180778.20	70630.47	236	180783.88	70634.71
00060030	180790.29	70613.36	200060913	180727.92	70690.61

Der henvises til medfølgende måleblad

, den 29/04-1997

landinspektør